



# 高中部學生 校務系統介紹



成績系統



# CONTENTS

- 1 系統登入
- 2 高中職校務
- 3 成績系統
- 4 成績通知單、成績證明





系統登入

---

# 登入畫面



## 學生專區

- ▶ 高中成績校務系統查詢
- ▶ 高中學生學習歷程系統
- ▶ 國中成績校務系統查詢
- ▶ 大學升學資訊
- ▶ 高中職五專升學資訊
- ▶ 升學榜單
- ▶ 社團活動
- ▶ 高中生涯輔導
- ▶ 國中生涯輔導



## 家長專區

- ▶ 高中部新生入學資訊
- ▶ 國中部新生入學資訊
- ▶ 家長日

第一次登入帳號與密碼預設皆是  
身分證字號 (英文字母大寫)

登入後請依指示更改帳號和密碼

→ 忘記密碼可以請導師協助還原

→ 登入問題請聯絡資媒組 (#252)



新北市政府  
Education Department,  
New Taipei City Government

教育局校務

登入(Login)



帳號使用說明



新北市教育局



客戶服務專區



學生線上繳費

# 登入畫面



馬溜溜

▶ 年班：一年 班 號

▶ 導師：

## 學生線上服務

~~▶ 成績查詢~~

~~▶ 學生出缺席~~

~~▶ 學生獎懲系統~~

▶ 社團管理

▶ 家長人事管理

▶ 全國圖書館

▶ 高中職校務

進入校務系統後高中生只使用

→ 社團管理

→ 家長人事管理

→ 高中職校務

※ 成績系統 ※ 選課系統 ※ 重補修系統

※ 學務系統 ※ 輔導系統 ※ 學生學習歷程系統



# 高中職校交務

---

# 高中職校務

機關學校：新北市立永平高級中學

使用者名

## 資訊系統

(1) 輔導系統

(2) 選課系統

(3) 學務系統

(4) 成績系統

(5) 重補修系統

(6) 班級幹部管理系統(學生)

(7) 學生學習歷程系統

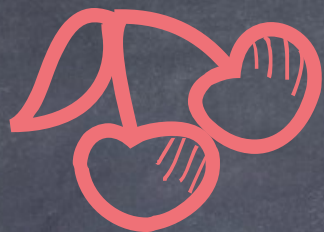

(1)輔導系統：新生第一學期登入填寫基本資料

(2)選課系統：學期科目選課系統

(3)學務系統：出缺席、獎懲查詢

(4)成績系統：各次定評、學期成績、

學分數統計、補考成績、重補修成績查詢

(5)重補修系統：重補修線上選課。

(6)班級幹部管理系統：校內幹部查詢

(7)學生學習歷程系統：依學校規定時間上傳課

程學習成果、多元表現資料同步至國教署學習

歷程資料庫。



# 成績系統

---



# 成績系統

首頁

## 各項成績開放查詢時間

### 學生成績查詢系統

馬溜溜

登出系統 回首頁

首頁

成績查詢

補考成績查詢

重補修成績查詢

匯出學年成績單

歡迎使用學生成績查詢系統

學年度:107 學期:上學期

開放定期一成績查詢時間:

107/10/24 00:00~

開放定期二成績查詢時間:

107/12/07 00:00~

開放期末考成績查詢時間:

108/01/19 00:00~

開放平時成績查詢時間:

108/01/23 00:00~

開放學期成績查詢時間:

108/01/23 00:00~

各項成績開放  
查詢時間後  
學生及家長即  
可線上查詢

# 成績系統



## 學生成績查詢系統

馬溜溜

登出系統 回

首頁

成績查詢

補考成績查詢

重補修成績查詢

匯出學年成績單

學年度： 106 ▾ 學期： 下學期 ▾ 確定

應得學分數		實得學分數		累計學分數	
必修	選修	必修	選修	必修	選修
28.0	5.0	28.0	5.0	114.0	18.0

課目名稱	定期一成績	定期二成績	期末考成績	學期成績	平時成績
國文II (必修：4.0)	48.70	56.40	70.70	69.00	89.30
英文II (必修：4.0)	76.00	76.00	74.00	80.20	92.00
數學II (必修：4.0)	75.00	80.00	76.00	82.60	96.00
歷史II (必修：2.0)	36.00	46.00	46.00	50.00	66.00

選擇要查詢的  
學年度和學期

① 當學期學分查詢

② 累計學分查詢

③ 當學期各項成績查詢

④ 當學期平均

⑤ 當學期各項成績排名/百分比

# 成績系統



## 學生成績查詢系統

馬溜溜

登出系統 回

首頁

成績查詢

補考成績查詢

重補修成績查詢

匯出學年成績單

醫學與人生 (選修：1.0)	84.00	86.00	84.20	83.00
生活化學 (選修：1.0)			92.80	92.80
學期平均：	81.00			
班級排名：	3/31	4/31	3/31	2/31
班級百分比：	10	13	10	6
類組排名：	18/83	17/83	16/83	6/83
類組百分比：	22	20	19	7
年級排名：	101/382	103/382	91/382	42/382
年級百分比：	26	27	24	11

選擇要查詢的  
學年度和學期

① 當學期學分查詢

② 累計學分查詢

③ 當學期各項成績查詢

④ 當學期平均

⑤ 當學期各項成績排名/百分比

# 成績系統



選擇要查詢的  
學年度和學期

首頁
成績查詢
補考成績查詢
重補修成績查詢
匯出學年成績單

學年度： 106 ▼ 學期： 下學期 ▼ 確定

補考課目名稱	補考成績
國文II	35.30
選修基礎物理	
基礎化學III	60.00
基礎物理III	
英文II	35.00

① 補考前：查詢補考科目

② 補考後：查詢補考成績

# 成績系統

重補修  
成績查詢

首頁

成績查詢

補考成績查詢

重補修成績查詢

匯出學年成績單

選擇要查詢的  
學年度和學期

學年度： 106 ▾ 學期： 暑假 ▾ 確定

校部選別	課程編碼	課目名稱	課號	開課班級	階段	學分	授課老師	繳費狀況	成績	補考成績
部定必修	1111103	國文II	11802	高二國文【2】A	2	4.0	陳良慧	已繳費	*40.00	
部定必修	1114118	基礎物理III	11813	高二基礎物理【2】A	2	2.0	石明峯	已繳費	60.00	
部定必修	1111406	英文II	11803	高二英文【1】A	1	4.0	張和曾	已繳費	60.00	
部定必修	1111406	英文II	11805	高二英文【2】A	2	4.0	陳美麗	已繳費	*44.00	

※滑鼠移到「未開放時間」可顯示開放時間

① 重補修前：查詢完成報名科目

② 重補修後：查詢重補修成績

# 成績系統

## 選擇要自行匯出的學年

自行匯出  
學年成績單

首頁

成績查詢

補考成績查詢

重補修成績查詢

匯出學年成績單

學年度： 106 ▼

匯出

科目	必選修	上學期		下學期		學年成績	項目	上學期	下學期	學年
		學分	成績	學分	成績					
國文II	部	4.0	66.70	4.0	69.00	67.9	曠課節數	0	0	----
英文II	部	4.0	75.10	4.0	80.20	77.7	事假節數	0	8	----
數學II	部	4.0	87.60	4.0	82.60	85.1	病假節數	22	6	----
歷史II	部	2.0	C60.00	2.0	C60.00	C60.0	公假節數	0	0	----
地理II	部	2.0	77.00	2.0	78.70	77.9	喪假節數	0	0	----
公民與社會II	部	2.0	75.60	2.0	80.80	78.2	早升降午缺席次數	0	0	----
基礎物理III	部	2.0	84.60	2.0	85.40	85.0	嘉獎	3	9	----
基礎化學II	部	2.0	89.30			89.30	小功	2	0	----
音樂II	部	1.0	95.00	1.0	82.00	88.5	大功	0	0	----
美術II	部	1.0	86.60	1.0	83.60	85.1	警告	0	0	----
生活科技	部	1.0	84.20	1.0	89.80	87.0	小過	0	0	----
資訊科技概論	部	1.0	95.00	1.0	96.00	95.5	大過	0	0	----

學業成績	80.500	81.000	80.8
實得學分	33.00	33.00	66.0
應得學分	33.00	33.00	66.0
累計實得學分	----	----	132.0
累計應得學分	----	----	132.0

- ① 本成績單僅供查詢參考，不具任何證明效力
- ② 學期成績含補考
- ③ 學年成績未含重補修
- ④ 學年學分數累計至重補修



成績通知單

---

成績證明

# 定期評量成績單



## 新北市立永平高級中學 106學年度第1學期 定期一定期成績通知單

科目	必修	學分	成績	頂標	前標	均標	後標	底標
國文II	部定必修	4.0	64.10	82.00	77.00	69.85	60.20	53.40
英文II	部定必修	4.0	73.00	85.00	78.00	66.00	52.00	40.00
數學II	部定必修	4.0	76.00	83.00	73.00	60.50	49.00	38.00
歷史II	部定必修	2.0	*28.00	83.60	80.00	70.40	61.20	54.00
地理II	部定必修	2.0	82.50	81.00	77.00	69.00	62.00	55.00
公民與社會II	部定必修	2.0	70.50	80.00	73.50	66.50	60.50	54.00
基礎物理III	部定必修	2.0	95.00	86.00	80.00	67.00	55.00	43.00
基礎化學II	部定必修	2.0	86.00	88.30	83.00	74.75	67.00	58.00
不及格科目數	1	不及格學分	2.0	應修學分數	22.0			
總分	1576.40	平均	71.65	班級原始排名	4			
注意事項	收件地址如需變更，請攜帶相關證明至教務處試務組辦理。							

頂標：第88百分位數學生成績

前標：第75百分位數學生成績

均標：第50百分位數學生成績

後標：第25百分位數學生成績

底標：第12百分位數學生成績



# 學期成績單

新北市立永平高級中學 106學年度第2學期 學期成績通知單

科目	必選修	學分	成績	德行	項目		本學期
					考勤情形	獎懲情形	
國文II	部定必修	4.0	66.70	德行	曠課節數	0	本學期 實得 學分數
英文II	部定必修	4.0	75.10		事假節數	0	
數學II	部定必修	4.0	87.60		病假節數	22	
歷史II	部定必修	2.0	*45.30		公假節數	0	
地理II	部定必修	2.0	77.00		喪假節數	0	
公民與社會II	部定必修	2.0	75.60		早升降午缺席次數	0	
基礎物理III	部定必修	2.0	84.60		嘉獎	3	
基礎化學II	部定必修	2.0	89.30		小功	2	
音樂II	部定必修	1.0	95.00		大功	0	
美術II	部定必修	1.0	86.60		警告	0	
生活科技	部定必修	1.0	84.20	小過	0	導師評語 品學兼優有目標,領導力佳負責任	
資訊科技概論	部定必修	1.0	95.00	大過	0		
體育II	部定必修	2.0	98.00				
應用英文	校訂選修	1.0	86.00				
數學演習	校訂選修	1.0	88.00				
基礎物理	校訂選修	1.0	84.60	必修	26.00		
醫學與人生	校訂選修	1.0	80.40	選修	5.00		
生活化學	校訂選修	1.0	99.00	合計	31.00		
				必修	28.00		
				選修	5.00		
				合計	33.00		
				必修	86.0	本學期 應得 學分數	
				選修	13.0		
				合計	99.0		
				必修	86.0	累計實得 學分數	
				選修	13.0		
				合計	99.0		
				必修	86.0	累計應得 學分數	
				選修	13.0		
				合計	99.0		
平均分數 / 班級原始排名		80.5/2					

學業成績



- ① 成績前面顯示\*表示不及格
- ② 成績前面顯示C表示補考後  
成績

# 學期成績單

新北市立永平高級中學

106學年度第2學期

學期成績通知單

科目	必選修	學分	成績	德行	項目		本學期
					考勤情形	獎懲情形	
國文II	部定必修	4.0	66.70		曠課節數	0	
英文II	部定必修	4.0	75.10		事假節數	0	
數學II	部定必修	4.0	87.60		病假節數	22	
歷史II	部定必修	2.0	*45.30		公假節數	0	
地理II	部定必修	2.0	77.00		喪假節數	0	
公民與社會II	部定必修	2.0	75.60		早升降午缺席次數	0	
基礎物理III	部定必修	2.0	84.60		嘉獎	3	
基礎化學II	部定必修	2.0	89.30		小功	2	
音樂II	部定必修	1.0	95.00		大功	0	
美術II	部定必修	1.0	86.60		警告	0	
生活科技	部定必修	1.0	84.20	小過	0		
資訊科技概論	部定必修	1.0	95.00	大過	0		
體育II	部定必修	2.0	98.00	導師評語	品學兼優有目標,領導力佳負責任		
應用英文	校訂選修	1.0	86.00		本學期 實得 學分數	必修	26.00
數學演習	校訂選修	1.0	88.00			選修	5.00
基礎物理	校訂選修	1.0	84.60		本學期 應得 學分數	合計	31.00
醫學與人生	校訂選修	1.0	80.40			必修	28.00
生活化學	校訂選修	1.0	99.00		累計實得 學分數	選修	5.00
						合計	33.00
					累計應得 學分數	必修	86.0
						選修	13.0
						合計	99.0
平均分數 / 班級原始排名		80.5/2		累計應得 學分數	必修	86.0	
					選修	13.0	
					合計	99.0	

學業成績

① 實得學分數  
計算至重修後  
學分數



② 應得學分數  
每學期開設的必修  
和選修學分數

# 學期成績單

新北市立永平高級中學

106學年度第2學期

學期成績通知單

科目	必選修	學分	成績	德行	項目		本學期
					考勤情形	獎懲情形	
國文II	部定必修	4.0	66.70		曠課節數	0	
英文II	部定必修	4.0	75.10		事假節數	0	
數學II	部定必修	4.0	87.60		病假節數	22	
歷史II	部定必修	2.0	*45.30		公假節數	0	
地理II	部定必修	2.0	77.00		喪假節數	0	
公民與社會II	部定必修	2.0	75.60		早升降午缺席次數	0	
基礎物理III	部定必修	2.0	84.60		嘉獎	3	
基礎化學II	部定必修	2.0	89.30		小功	2	
音樂II	部定必修	1.0	95.00		大功	0	
美術II	部定必修	1.0	86.60		警告	0	
生活科技	部定必修	1.0	84.20	小過	0		
資訊科技概論	部定必修	1.0	95.00	大過	0		
體育II	部定必修	2.0	98.00	導師評語	學業優秀有目標,領導力佳負責任		
應用英文	校訂選修	1.0	86.00		本學期 實得 學分數	必修	26.00
數學演習	校訂選修	1.0	88.00			選修	5.00
基礎物理	校訂選修	1.0	84.60	本學期 應得 學分數	合計	31.00	
醫學與人生	校訂選修	1.0	80.40		必修	28.00	
生活化學	校訂選修	1.0	99.00	累計實得 學分數	選修	5.00	
					合計	33.00	
				累計應得 學分數	必修	86.0	
					選修	13.0	
					合計	99.0	
				平均分數 / 班級原始排名	必修	86.0	
					選修	13.0	
					合計	99.0	
平均分數 / 班級原始排名		80.5/2					

學業成績

① 累計實得學分數

高一以來至當

學期得到之

學分數



② 累計應得學分數

高一以來至當學期開

設的必選修學分數

# 成績證明書



## 新北市立永平高級中學 成績證明書 列印日期：108/01/31

茲將本校學生 班級： 姓名： 學號： 510025 各學期成績列表於下

105學年度							106學年度							107學年度										
科目	部	第1學期		第2學期		學年成績		科目	部	第1學期		第2學期		學年成績		科目	部	第1學期		第2學期		學年成績		
		學分	分數	學分	分數	學分	分數			學分	分數	學分	分數	學分	分數			學分	分數	學分	分數	學分	分數	
國文	部	4.0	66.18	4.0	72.46	8.0	69.32	國文	部	4.0	66.70	4.0	69.00	8.0	67.90	國文	部	4.0	75.40			4.0	75.40	
英文	部	4.0	78.30	4.0	76.00	8.0	77.15	英文	部	4.0	75.10	4.0	80.20	8.0	77.70	英文	部	4.0	85.40			4.0	85.40	
數學	部	4.0	69.50	4.0	75.50	8.0	72.50	數學	部	4.0	87.60	4.0	82.60	8.0	85.10	藝術生活	部	1.0	87.50			1.0	87.50	
歷史	部	2.0	67.80	2.0	C60.00	4.0	C63.90	歷史	部	2.0	C60.00	2.0	C60.00	4.0	C60.00	家政	部	1.0	100.00			1.0	100.00	
地理	部	2.0	78.10	2.0	75.50	4.0	76.80	地理	部	2.0	77.00	2.0	78.70	4.0	77.90	體育	部	2.0	96.00			2.0	96.00	
公民與社會	部	2.0	85.31	2.0	73.24	4.0	79.28	公民與社會	部	2.0	75.60	2.0	80.80	4.0	78.20	中華文化基本教材	選	1.0	92.30			1.0	92.30	
基礎物理	部	2.0	70.40			2.0	70.40	基礎物理	部	2.0	84.60	2.0	85.40	4.0	85.00	語文表達及應用	選	1.0	92.80			1.0	92.80	
基礎化學	部			2.0	80.84	2.0	80.84	基礎化學	部	2.0	89.30			2.0	89.30	英文閱讀與寫作	選	2.0	85.40			2.0	85.40	
基礎生物	部	2.0	72.80			2.0	72.80	基礎化學	部			2.0	92.80	2.0	92.80	數學甲	選	4.0	82.70			4.0	82.70	
基礎地球科學	部			2.0	76.30	2.0	76.30	音樂	部	1.0	95.00	1.0	82.00	2.0	88.50	純整數學	選	2.0	83.00			2.0	83.00	
音樂	部	1.0	84.00	1.0	95.00	2.0	89.50	美術	部	1.0	86.60	1.0	83.60	2.0	85.10	生活中的物理	選	1.0	90.40			1.0	90.40	
美術	部	1.0	83.00	1.0	98.00	2.0	90.50	生活科技	部	1.0	84.20	1.0	89.80	2.0	87.00	選修物理	選	4.0	79.60			4.0	79.60	
家政	部	1.0	96.00	1.0	96.00	2.0	96.00	資訊科技概論	部	1.0	95.00	1.0	96.00	2.0	95.50	選修化學	選	4.0	95.30			4.0	95.30	
健康與護理	部	1.0	90.00	1.0	90.00	2.0	90.00	體育	部	2.0	98.00	2.0	92.00	4.0	95.00	書報討論	選	1.0	89.70			1.0	89.70	
體育	部	2.0	98.00	2.0	94.00	4.0	96.00	應用英文	選	1.0	86.00	1.0	90.00	2.0	88.00									
全民國防教育	部	1.0	79.90	1.0	85.00	2.0	82.45	數學演習	選	1.0	88.00	1.0	83.00	2.0	85.50									
中華文化基本教材	選	1.0	69.70	1.0	83.30	2.0	76.50	選修基礎物理	選	1.0	84.60	1.0	85.40	2.0	85.00									
英語聽講	選	1.0	86.00	1.0	75.00	2.0	80.50	醫學與人生	選	1.0	80.40	1.0	84.20	2.0	82.30									
德語	選	1.0	89.40	1.0	84.00	2.0	86.70	生活化學	選	1.0	99.00	1.0	92.80	2.0	95.90									
生命教育	選	0.5	90.00	0.5	96.00	1.0	93.00																	
生涯規劃	選	0.5	90.00	0.5	85.00	1.0	87.50																	
學業成績			77.840		79.160		78.5	學業成績			81.400		81.600		81.5	學業成績					86.100			
學業成績名次			6		5			學業成績名次			1		1			學業成績名次					1			
實得/應得學分			33.0/33.0		33.0/33.0		66.0/66.0	實得/應得學分			33.0/33.0		33.0/33.0		66.0/66.0	實得/應得學分					32.0/32.0		/	32.0/32.0
累計實得學分/累計應得學分							66.0/66.0	累計實得學分/累計應得學分							132.0/132.0	累計實得學分/累計應得學分							164.0/164.0	

德行評量	第1學期		第2學期		德行評量	第1學期		第2學期		德行評量	第1學期		第2學期	
	熱心善良, 頗知進取		熱心負責, 上進心強			品學兼優有目標, 領導力佳負責任		積極用功鬥志昂, 明辨是非好幫手			求完美的個性讓她承受很大的壓力, 心情要放鬆點, 揮霍固執也要有些彈性。			

說明：一、分數前「\*」代表不及格 二、分數前「C」代表補考 三、分數前「M」代表重修後成績。 四、「部」：部定必修、「校」：校訂必修、「選」：校訂選修。

1. 各科學年成績以該科各學期成績分數平均計算，參採各學期補考後分數，但不參採重修後分數。2. 各學期學業成績以該學期各科目最高分(含重修後)加權平均計算之。3. 各學年學業成績以各學期學業成績平均計算之。

① 各科學年成績以該科各學期成績分數平均計算，參採各學期補考後分數，不參採重補修後成績

② 各學期學業成績以該學期各科目最高分(和重補修)加權平均計算之

③ 各學年學業成績以各學期學業成績平均計算之



成績相關問題請洽教務處試務組 (分機216、218)

